

ŘEZ 1-1

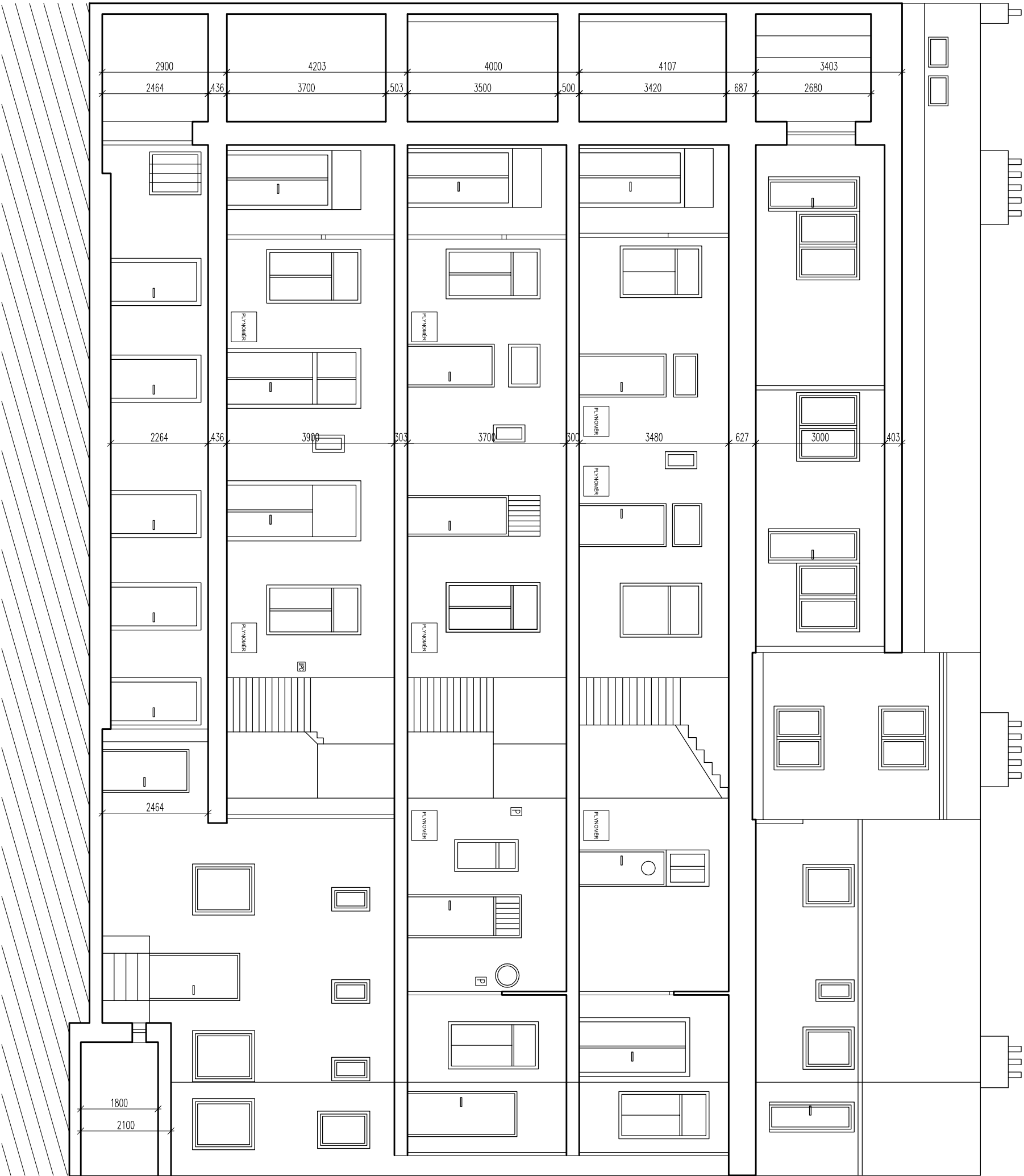

+17,540

+12,410

+8,200

+4,200

±0,000

-2,900

ZHOTOVITEL:
GENERALNÍ PROJEKTANT:
ZODPOVĚDNÝ PROJEKTANT:
KONTROLOVAL:
VYPRACOVAL:
INVESTOR:

ATELIER, SVATOPLUKA ČECHA 35, 612 00 BRNO
ING. ARCH. MICHAL KRISTEN
ING. MARTIN RYCHTECKÝ
ING. MARTIN RYCHTECKÝ
ING. ARCH. KAROLINA ČEBOVÁ
STATUTÁRNÍ MĚSTO BRNO

BYTOVÝ DUM (159)
JANA UHRA 159/1, BRNO, 602 00

STUPEŇ PROJEKTU:
ZAKÁZKOVÉ ČÍSLO:
DATUM:

PASPORTIZACE
M17_418
01/2018

ARCHITEKT
MICHAL KRISTEN

Michal Kristen

PROJEKT
STAVBA
ČÍSLO
159/1
BRNO
602 00
JANA UHRA
159/1
BRNO
602 00
01/2018

ŘEZ 1-1

STAVEBNÍ ČÁST

MĚŘÍTKO:
ČÍSLO VÝKRESU:

M 1:100
D-08